Генеральный план Морозовского сельского поселения Тейковского муниципального района Ивановской области

Карта границ лесничеств
М 1:25 000

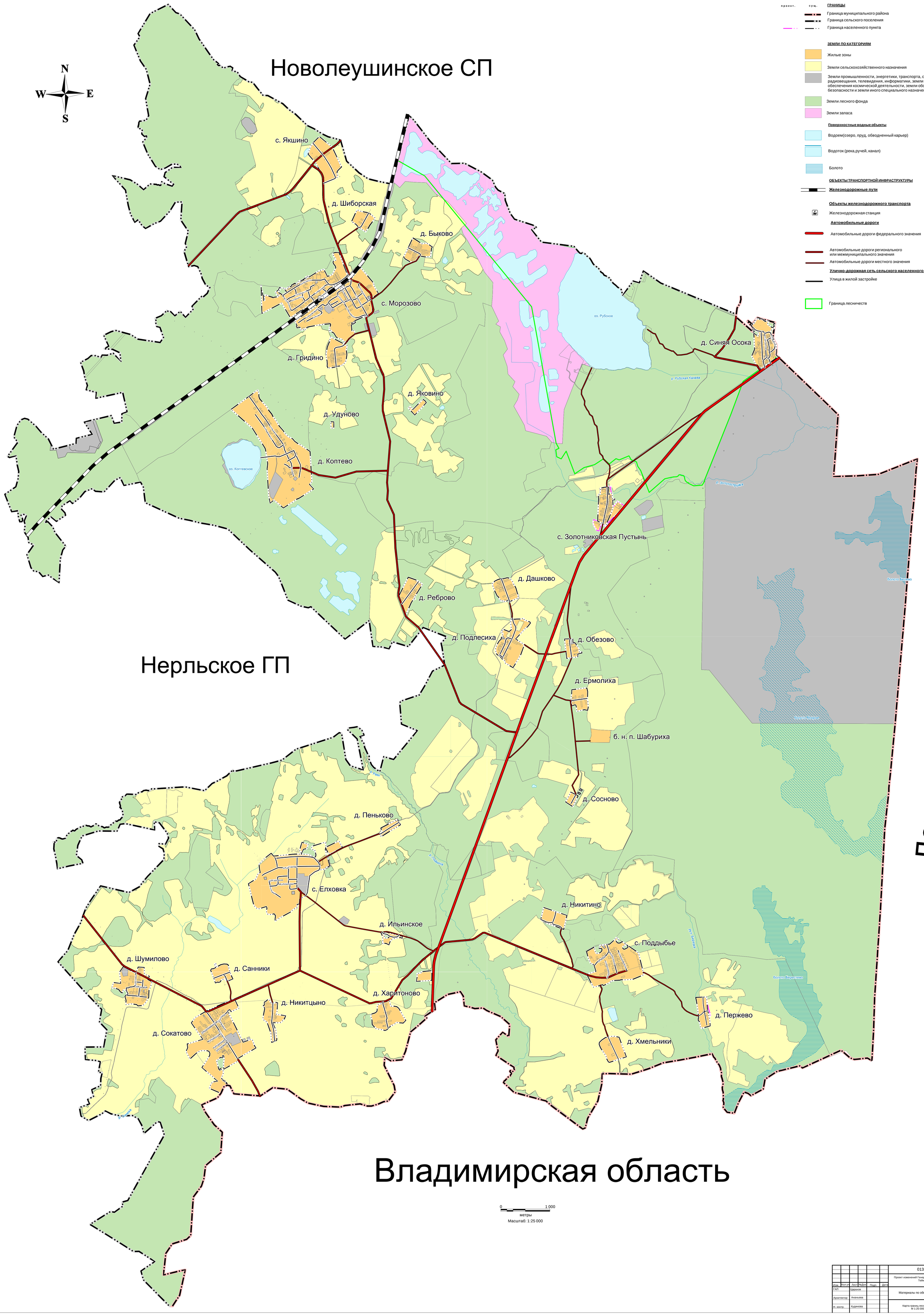

УСЛОВНЫЕ ОБОЗНАЧЕНИЯ

проект. сущ.

ГРАНИЦЫ

- Граница муниципального района
- Граница сельского поселения
- Граница населенного пункта

ЗЕМЛИ ПО КАТЕГОРИЯМ

- Жилые зоны
- Земли сельскохозяйственного назначения
- Земли промышленности, энергетики, транспорта, связи, радиовещания, телевидения, информатики, земли для обеспечения космической деятельности, земли обороны, безопасности и земли иного специального назначения
- Земли лесного фонда
- Земли запаса

Поверхностные водные объекты

- Водоем(озеро, пруд, обводненный карьер)
- Водоток (река,ручей, канал)
- Болото

ОБЪЕКТЫ ТРАНСПОРТНОЙ ИНФРАСТРУКТУРЫ

Железнодорожные пути

Объекты железнодорожного транспорта

- Железнодорожная станция

Автомобильные дороги

- Автомобильные дороги федерального значения
- Автомобильные дороги регионального или межмуниципального значения
- Автомобильные дороги местного значения

Улично-дорожная сеть сельского населенного пункта

- Улица в жилой застройке

- Граница лесничеств

						013330001582200004 -ГП	
						Проект изменений Генерального плана Морозовского сельского поселения, Тейковского муниципального района Ивановской области	
Изм.	Кол.уч.	Лист	№док.	Подп.	Дата		
ГАП		Царахов				Материалы по обоснованию	Стадия: ГП; Лист: 7; Листов: 8
Архитектор		Ананьева					
Н. контр.		Кудинова				Карта границ лесничеств М 1:25 000	ООО "ПСК "РУСПРОЕКТ"